

Endoskopia

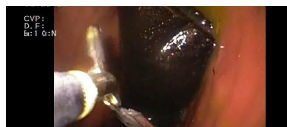

Endoskopia to niezawijana specjalistyczna technika video obrazująca wnętrze ciała za pomocą endoskopów giętkich lub sztywnych.



Najczęściej endoskopia u psów i kotów wykonywana jest w celach diagnostycznych lub interwencyjnych.

Wskazania do bronchoskopii:

- Kaczel utrzymujący się 2-3 tyg. po wykluczeniu przyczyn kardiologicznych
- Odma podkładowa

Wskazania do gastrokopii:
- podwyższone ciśnienie śródżo-
łowe

- podwyższenie ciała obcego
- zachłystnięcie o niewyjaśnionej przyczynie.

Bezpoleśni wgląd do narządów umożliwia ocenę ich światła i zawartości, ocenę stanu błony śluzowej, wykrycie wszelkich anomalii niemożliwych do stwierdzenia żadnymi innymi metodami.

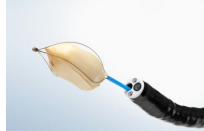
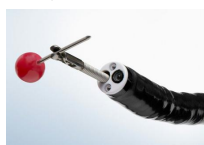
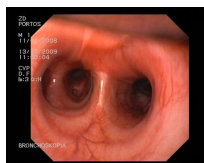
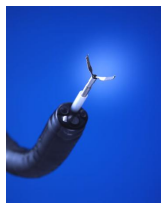
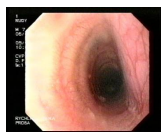
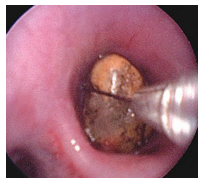

Posiłek film z zabawy endoskopowego usuwania dużego ciała obcego z żołądka psa.