

## Endoskopia



Endoskopia to niezawijana specjalistyczna technika video obrazująca wnętrze ciała za pomocą endoskopów giętkich lub sztywnych.



Najczęściej endoskopia u psów i kotów wykonywana jest w celach diagnostycznych lub interwencyjnych.

- Kaczel utrzymujący się 2-3 tyg. po wykluczeniu przyczyn kardiologicznych
- Odma podskórna

Wskazania do gastrokopii

- podejrzenie ciała obcego
- zaburzenia o nieuszkodzonej strukturze

Bezpośredni wygląd do narządów umożliwia ocenę ich twardości i zawartości, ocenę stanu błony śluzowej, wykrycie wszelkich anomalii niemożliwych do stwierdzenia żadnymi innymi metodami.

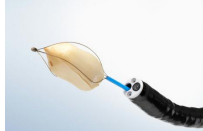
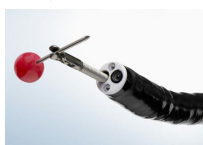
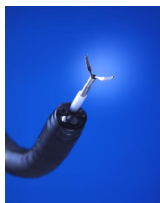
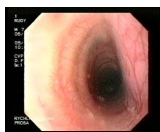
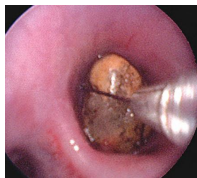

Posiłek film z zabawy endoskopowego usuwania dużego ciała obcego z żołądka psa.